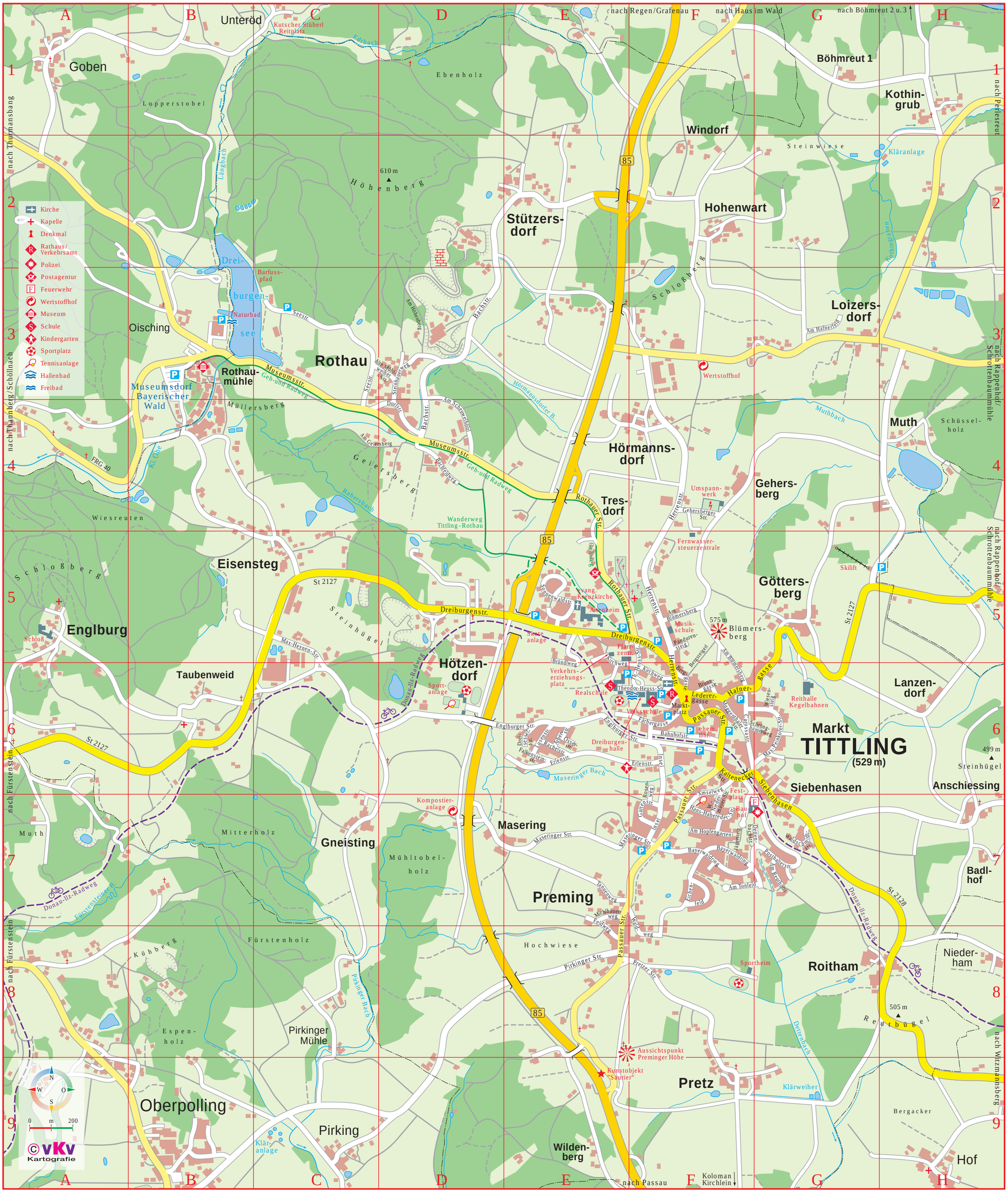
Kirche
Kapelle
Denkmal
Rathaus/ Verkehrsamt
Polizei
Postagentur
Feuerwehr
Wertstoffhof
Museum
Schule
Kindergarten
Sportplatz
Tennisanlage
Hallenbad
Freibad
nach Regen/Grafenau
nach Haus im Wald
nach Böhmreut 2 u. 3
nach Thurmansbang
nach Pedesreut
nach Rappenhof/ Schrottenbaummühle
nach Thannberg/Schöllnach
nach Fürstenstein
nach Witzmannsberg
nach Passau
Koloman Kirchlein
Unteröd
Kutscher Stüberl Reitplatz
Goben
Edtbach
Ebenholz
Böhmreut 1
Kothin-grub
Windorf
Steinwiese
Kläranlage
Lopperstobel
Längbach
610 m
Höhenberg
Stützers-dorf
Hohenwart
Kothingraben
Schloßberg
Loizers-dorf
Drei-burgen-see
Barfuss-pfad
Naturbad
Seestr.
Oisching
Rothau
Rothau-mühle
Museumsdorf Bayerischer Wald
Museumsstr.
Geh- und Radweg
Müllersberg
Alte Mühlweiher Str.
Steinhauerweg
Dorfstr.
Bachstr.
Am Scheuwenholz
Am Geiersberg
Geiersberg
Bachriedweg
Hörmannsdorfer B.
Wertstoffhof
Muthbach
Muth
Schüssel-holz
Hörmanns-dorf
Kl. Ohe
FRG 40
Rabersbach
Wiesreuten
Wanderweg Tittling-Rothau
Tres-dorf
Rothauer Str.
Umspann-werk
Gehersberg
Gehersberger Str.
Herrenstr.
Fernwasser-steuerzentrale
Skilift
Eisensteg
St 2127
Steinhügel
Sonnenwaldstr.
evang. Kreuzkirche
Altenheim
Dreiburgenstr.
Sieste-anlage
Pfarr-zentr.
Musik-schule
Pandurensteig
Bergsteigen
Am Blümersberg
575 m
Blümers-berg
Götters-berg
Schloß
Englburg
Max-Heynen-Str.
Donau-Ilz-Radweg
Hötzen-dorf
Sport-anlage
Bründlweg
Kirchweg
Th.-Heuss-Str.
Verkehrs-erziehungs-platz
Realschule
Theodor-Heuss-Str.
Volksschule
Lederer-gasse
Hafner-gasse
Brunn-gasse
Markt-platz
Passauer Str.
Mugrenthaler Str.
Wiesen-steig
Reithalle Kegelbahnen
Lanzen-dorf
Taubenweid
Färbergasse
Bahnhofstr.
ehem. Bhf.
Englburger Str.
Dreiburgen-halle
Dreisesseer-str.
Lisenstr.
Rachelstr.
Falkenstein-str.
Erlenstr.
Maseringer Bach
Markt TITTLING (529 m)
499 m
Steinhügel
Anschiessing
Kaltenecker Str.
Siebenhasen
Fest-platz
Bau-hof
Amselweg
Niedermayer-Str.
Hans-Habereder-Str.
Gartenstr.
Rosenweg
Insel
Kompostier-anlage
Gneisting
Masering
Maseringer Str.
Am Hopfengarten
Jagersteig
Dettenbachstr.
Waldschmidtstr.
Bayerwaldring
Posthalterstr.
Am Teuhiwiesl
Am Tonfeld
Badl-hof
Muth
Mitterholz
Mühltobel-holz
Fürstenstein B.
Fürstenholz
Tannenweg
Michlbauer-weg
Feldweg
Eichen-feld
Waldweg
Preming
Hochwiese
Pirkinger Str.
Pretzer Str.
Sportheim
Roitham
Nieder-ham
Kühberg
Pirkinger Bach
Espen-holz
Pirkinger Mühle
505 m
Reutbügel
Dettenbach
Aussichtspunkt Preminger Höhe
Kunstobjekt "Saurier"
Pretz
Klärweiher
Bergacker
Oberpolling
Pirking
Klär-anlage
Wilden-berg
Hof
0 m 200
© vKv Kartografie